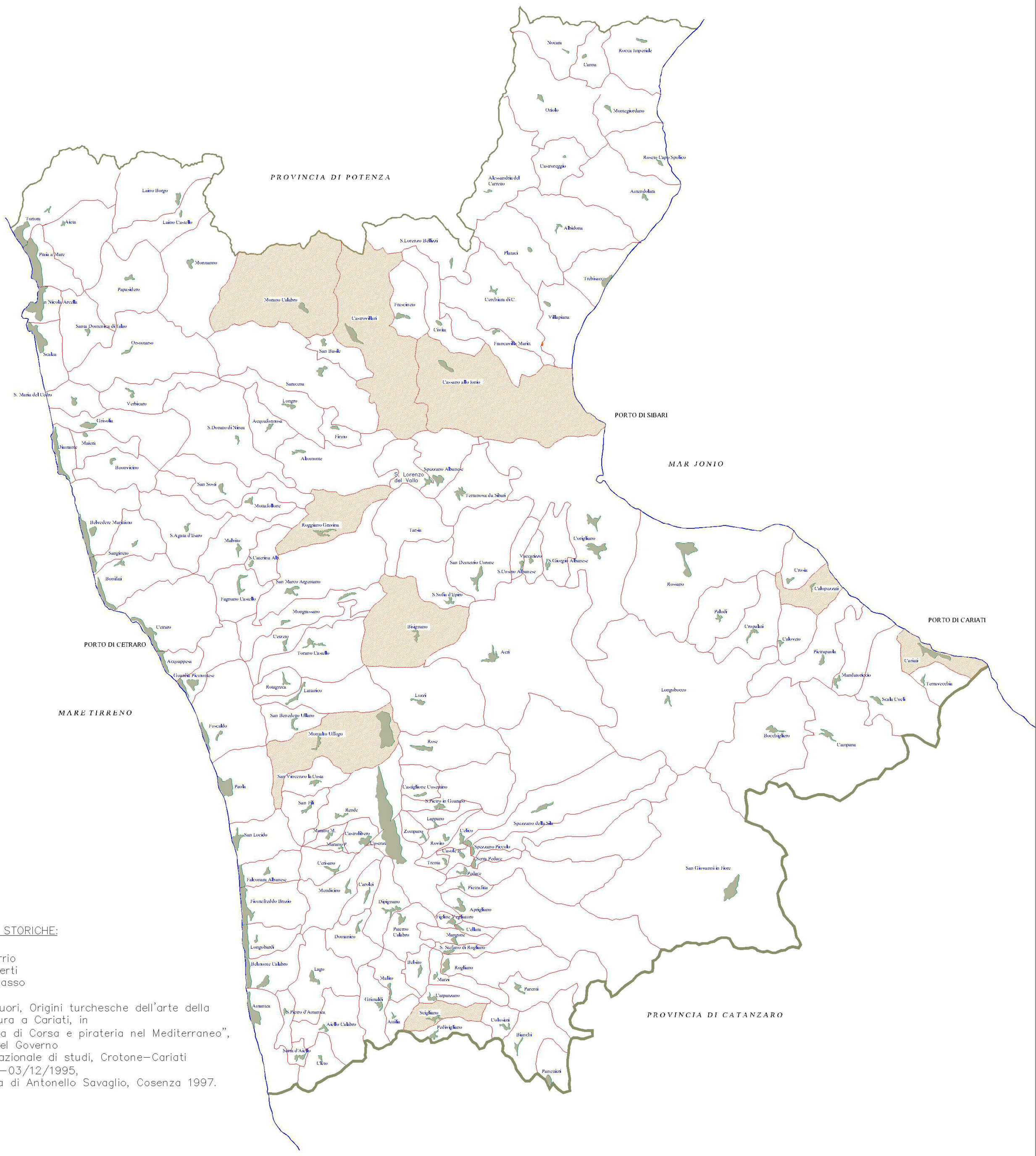

FONTI STORICHE:

G. Barrio
L. Alberti
G. Galasso

R. Liguori, Origini turchesche dell'arte della tessitura a Cariati, in "guerra di Corsa e pirateria nel Mediterraneo", Atti del Governo internazionale di studi, Crotone–Cariati 30/11–03/12/1995, a cura di Antonello Savaglio, Cosenza 1997.